

PLANTA CHAVE

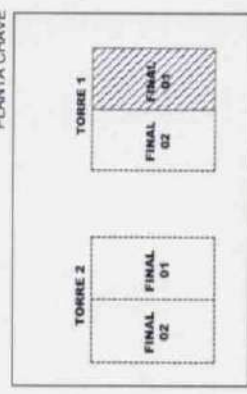

**AUREO**  
PORTAL DA COLINA

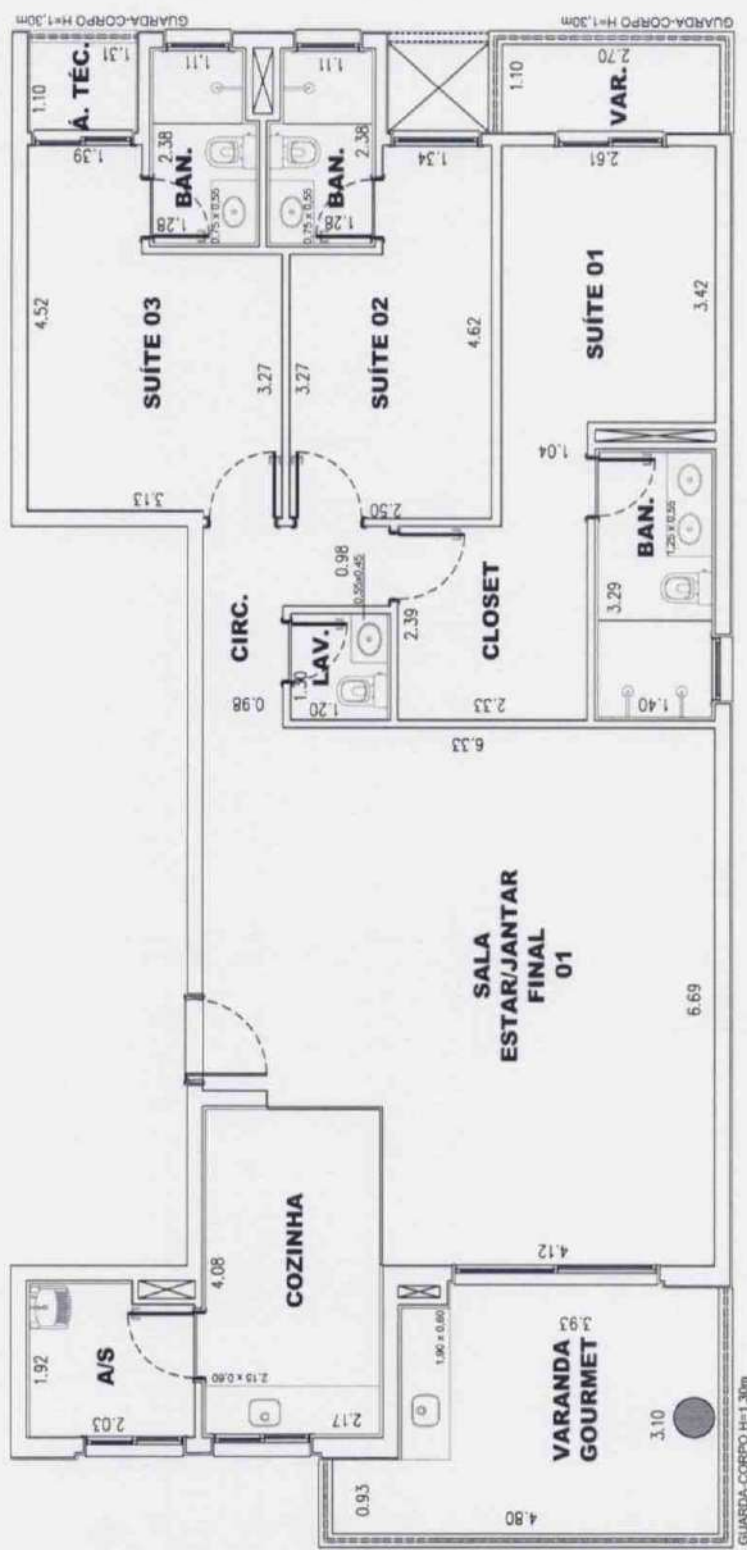

NOTA: FICA RESERVADO A INCORPORADORA O DIREITO DE PROCEDER ALTERAÇÕES AS ESPECIFICAÇÕES/DIMENSÕES ESTABELECIDAS NESTE GABARITO, DESDE QUE MANTIDA A QUALIDADE DOS PRODUTOS E/OU SERVIÇOS.

Arq. Gerson Reche dos Santos  
DIRETOR ENGENHARIA  
CRB INCORPORAÇÃO E CONSTRUÇÃO LTDA.

Arq. Paulo E. Ruvinu  
GERENTE ARQUITETURA

CLIENTE  
*Cristiane Sujata Kodu*

empres: AUREO PORTAL DA COLINA  
end: PAULO ANTÔNIO DO NASCIMENTO, N75 - JARDIM PORTAL DA COLINA - SOROCABA/SP

assunto: GABARITO DE VENDAS - TORRE 1 - FINAL 01- TIPO - VARANDA SQUARE  
API. 21, 41, 61, 81, 101, 121, 141, 161, 181, 201, 211 E 221 - 137,57m<sup>2</sup>(Apto)  
+ 4,00m<sup>2</sup>(Depósito)=141,57 m<sup>2</sup>



**TORRE 1  
FACHADA FRONTAL**

PRUMADA FINAL 02      PRUMADA FINAL 01

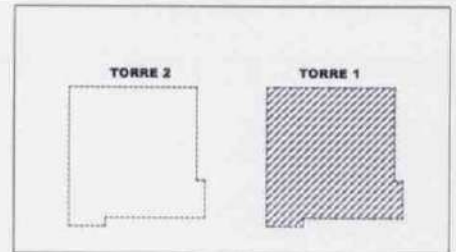
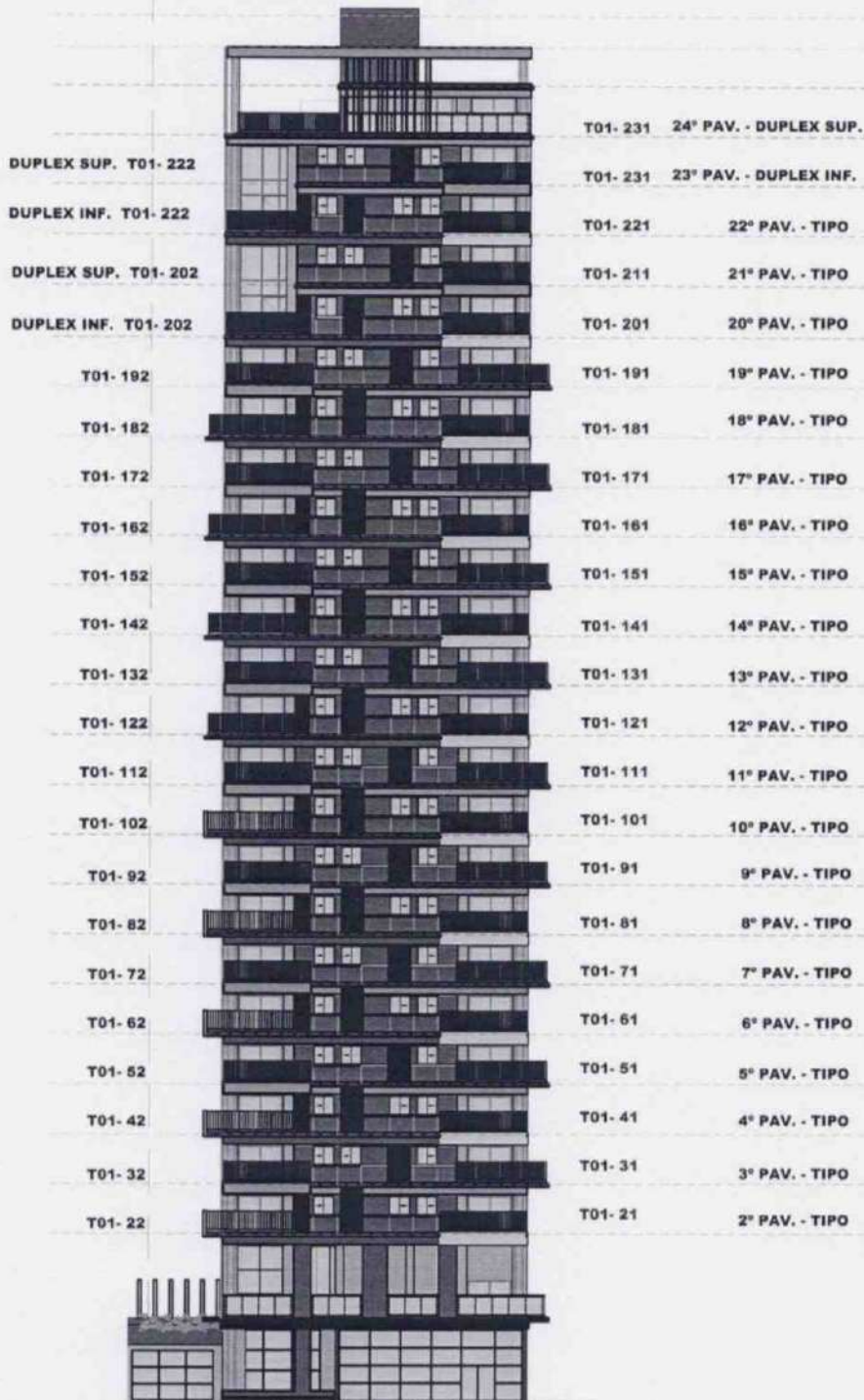

FACHADA FRONTAL  
**RUA PAULO ANTÔNIO DO NASCIMENTO**

*[Handwritten Signature]*  
 CLIENTE  
*Cristiane Sujter Ledo*

*[Handwritten Signature]*  
 Arq. Gerson Reche dos Santos  
 DIRETOR ENGENHARIA  
*[Handwritten Signature]*  
 Arq. Paulo E. Ruvina  
 GERENTE ARQUITETURA  
**ORB INCORPORAÇÃO E CONSTRUÇÃO LTDA.**

empres: AUREO PORTAL DA COLINA  
 end: RUA PAULO ANTÔNIO DO NASCIMENTO, N° 75 - JARDIM PORTAL DA COLINA - SOROCABA/SP

assunto: **GABARITO DE VENDAS - TORRE 1  
FACHADA FRONTAL**



